

MAHARASHTRA UNIVERSITY OF HEALTH SCIENCES, NASHIK

(Land Document, 7/12 Extracts, Tittle Verification dead Building Approved Final plan by Corporation/Municipal Council Hospital College Architect Certified Rooms sizes (Dimensions) Constructed Area – College Hospital, Hostel, Accommodation)

INFRASTRUCTURE

Sr. No	Particulars to be verified	Details on College Website	Adequate/ Inadequate
College			
1	Land details: Total land, owner, unitary or not, NA of all land, 7/12 extracts of all land (Applicable only to Private Colleges). (Verify land documents & Government permissions documents are uploaded on College Website. No Land/ Construction documents shall be submitted to the University. Only deficit information to be pointed out to the University).	Yes	ADEQUATE
2	Total constructed area of college building		
	(I) Administrative Section: Total Area 3229.17 sq.ft (which includes) Principal Room, P.A. Room, Reception cue Visitors lounge, Meeting hall, Account section, Record and Central store etc.	Yes	ADEQUATE
	(II) Lecture Halls: a) Total No. of Lecture Halls 06 b) IT enabled, Audio / Video teaching Aids YES c) Total area for lecture Halls -10333.40	Yes	ADEQUATE
	(III) Seminar or Conference or Examination Hall: a) Total Area 3229.17 Sq.ft. b) Total Seating Capacity :400 c) Audio / Video System and Other Facilities: YES	Yes	ADEQUATE
	(IV) Central Library: a) Total Area : 2475.7 sq.ft. Total No. of Books 11648 Distribution of books 11648 Capacity of Reading Hall :-for Students 200 for Teachers 50 No. of Scientific Journals 15 No. of News Papers 06 Photo Copier Machine : YES Drinking water & Washrooms: YES b) Digital Library : No. of Computers 15 Internet Facility: AVAILABLE	Yes	ADEQUATE
	(V) Teaching Departments:		
	There shall be fourteen Teaching Departments as per MSR No. of departments 21527.82 SQ FT Departmental Area, No. of Books/ Charts / Models / Spacimens (dry and wet) / Museum in each department information to be uploaded on college website.	Yes	ADEQUATE

PRINCIPAL
 ASPM's AYURVEDIC MEDICAL
 COLLEGE, BULDANA
 Dr Rajeshwar T Ubarhande
 M.D. PhD (Sch)

	(VI) Teaching Pharmacy and Quality Testing Laboratory as per MSR	Yes	ADEQUATE
	(VIII) Common Rooms: Separate common rooms for boys and girls with adequate space and sitting arrangement shall be available.	Yes	ADEQUATE
4	University Examination Infrastructure: Strong Room for examination a) (Area- 300 sq.ft, b) Shelf, c) Steel cupboard – 1, d) CCTV, Photocopier Machine, Examination hall with benches, Parking Facility for University vehicle, Guest house facility	-	ADEQUATE
5	Other facilities: Hospital Waste Management, Medical Education Unit, Intercom Network, Playground, P.T Teacher or Instructor, Cafeteria, Facility for indoor games, Gymnasium / Gymkhana Facility, Is there any LMS (learning management system software) available	Yes	ADEQUATE
6	Hostel facility: Boys (UG & PG), Girls (UG & PG), Interns, Residents, Canteen Facility, Warden/ Rector, Hygiene, Vending Machine etc. [Note: Verify Canteen Facility is monitored as per MUHS Circular No.18/2019 dated 19/03/2019.]	Yes	ADEQUATE

Hospital

7	Hospital Details	Details on College Website	Adequate/ Inadequate
	Name of the Hospital :ASPM AYURVED MEDICAL COLLEGE MULTISPECIALITY HOSPITAL AND RESEARCH INSTITUTE BULDHANA		
	Address:AJANTHA ROAD,DHAD NAKA,BULDHANA		
	Telephone No. : 9422184541		
	Bed Strength : 100	Yes	ADEQUATE
	Distance of Hospital from the College to which it is attached (in kms) - SAME PREMICES	-	
	Number of beds registered as per BNH Act- 100 BED	Yes	ADEQUATE
8	I. Total constructed area of Hospital Building as per MSR (3519.16 Sq.mtr.) Whether the Hospital is Owned by the College / Management or Rented ?	Yes	ADEQUATE
	II. Hospital Administration Block as per MSR (Superintendent room, Deputy Superintendent room, Medical officers' room, Matron room, Assistant Matron room, Reception and Registration, etc.)	Yes	ADEQUATE
	III. Out-Patient Departments (OPD) as per MSR Total Area of OPD Complex 5534.37 Sq.ft. No. of OPD's 09 Facilities shall be as per MSR & all details shall be on college website.	Yes	ADEQUATE
	IV. In Patient Departments (IPD) as per MSR Total Area of IPD Complex 17771.22 Sq.ft. No. of IPD Departments : 10 Bed Distribution : YES Facilities shall be as per MSR & all details shall be on college website.	Yes	ADEQUATE
	V. Operation Theatres Block as per MSR Total Area of OT Block: 2701.74 sq.ft. No.of OTs available:04 Facilities shall be as per MSR & all details shall be on college website.	Yes	ADEQUATE
	VI. Panchakarma Block as per MSR Total area of Panchakarma Block 3767.37 Sq.ft. No. of Panchakarma section for Male 7 & Female 7 Facilities shall be as per MSR & all details shall be on college website.	Yes	ADEQUATE

VII. Casualty Facilities State Government Permission Letter	Yes	ADEQUATE
VII. Physiotherapy Unit as per MSR	Yes	ADEQUATE
IX. Central Clinical Laboratory: Well-equipped with separate sections for Pathology, Biochemistry and Micro-biology. Attached toilet shall be there for collection of urine samples. Other diagnostic tools for ECG or TMT etc. shall be provided.	Yes	ADEQUATE
VIII. Radiology or Sonography Section: Radiologist chamber, X-ray room, Dark room, film drying room, store room, patients waiting and dressing room, reception or registration or report room.	Yes	ADEQUATE
IX. Labour Room :	Yes	ADEQUATE
X. Hospital Kitchen and Canteen:	Yes	ADEQUATE
XI. Stores/Mortuary:	Yes	ADEQUATE

PRINCIPAL
 ASPM's AYURVEDIC MEDICAL
 COLLEGE, BULDANA
 Dr. Rajeshwar I. Ubarhunde
 M.D. (Pb) (Sch)
Dean/ Principal Stamp & Signature

अहवाल दिनांक : 06/04/2022



महाराष्ट्र शासन

गाव नमुना सात (अधिकार अभिलेख पत्रक)

। महाराष्ट्र जमीन महसूल अधिकार अभिलेख आणि नोंदवहया (तयार करणे व सुस्थितीत ठेवणे) नियम, १९७१ यातील नियम ३,५,६ आणि ७।

गाव :- सागवन (529257)

तालुका :- बुलडाणा

जिल्हा :- बुलडाणा

गट क्रमांक व उपविभाग : 100

भू-धारणा पध्दती : भोगवटादार वर्ग -I

शेताचे स्थानिक नाव :

क्षेत्र, एकक व आकारणी	खाते क्र.	भोगवटादाराचे नाव	क्षेत्र	आकार	पो.ख.	फे.फा.	कुळ, खंड व इतर अधिकार
क्षेत्राचे एकक हे.आर.चौ.मी अ) लागवड योग्य क्षेत्र जिरायत 1.26.00 बागायत - एकूण ला.सौ. 1.26.00 क्षेत्र ब) पोट-खराब क्षेत्र (लागवड अयोग्य) वर्ग (अ) 0.25.00 वर्ग (ब) - एकूण पो.ख 0.25.00 एकूण क्षेत्र 1.51.00 (अ+ब) आकारणी 1.69 जडी किंवा विशेष आकारणी	180	आनंदी शिक्षण प्रसारक मंडळ नागपूर तर्फे अध्यक्ष डॉ राजेंद्र गजानन वाघ या खिखला	1.26.00	1.69	0.25.00	(4051)	कुळाचे नाव व खंड इतर अधिकार प्रलंबित फेरफार : नाही. शेवटचा फेरफार क्रमांक : 16882 व दिनांक : 29/11/2021
जुने फेरफार क्र (4051) (13810) (16882)							सीमा आणि भुमापन चिन्ह



गाव नमुना बारा (पिकांची नोंदवही)

। महाराष्ट्र जमीन महसूल अधिकार अभिलेख आणि नोंदवहया (तयार करणे व सुस्थितीत ठेवणे) नियम, १९७१ यातील नियम २९।

गाव :- सागवन (529257)

तालुका :- बुलडाणा

जिल्हा :- बुलडाणा

गट क्रमांक व उपविभाग : 100

वर्ष	हंगाम	खाता क्रमांक	पिकाखालील क्षेत्राचा तपशील							लागवडीसाठी उपलब्ध नसलेली जमीन	जल सिंचनाचे साधन	शेरा			
			मिश्र पिकाखालील क्षेत्र			निर्भळ पिकाखालील क्षेत्र									
			घटक पिके व प्रत्येकाखालील क्षेत्र	पिकाचे नाव	जल सिंचित	अजल सिंचित	पिकाचे नाव	जल सिंचित	अजल सिंचित						
(१)	(२)	(३)	*४	*५	*६	(७)	(८)	(९)	(१०)	(११)	(१२)	(१३)	(१४)	(१५)	(१६)
						हे.आर. चौ.मी	हे.आर. चौ.मी		हे.आर. चौ.मी	हे.आर. चौ.मी			हे.आर. चौ.मी		
2021-22	खरीप	180										पोटखराब	0.2500		
		180										चालू पड	1.2600		

टीप : *४ - मिश्रणाचा संकेत क्रमांक, *५ - जल सिंचित, *६ - अजल सिंचित

"या प्रमाणित प्रतीसाठी फी म्हणून १५/- रुपये मिळाले."
दिनांक :- 16/04/2022
सांकेतिक क्रमांक :- 270400100042410000420221278

(नाव :- ब्रिजिंदर उल्लमराव अहीर)
तलाठी साक्षात :- कोलवडता :- बुलडाणा जि :- बुलडाणा

PRINCIPAL
ASPM'S AYURVEDIC MEDICAL
COLLEGE BULDANA
Dr. Rajeshwar T. Ubarhande
M.D. PhD (Sch)



अहवाल दिनांक : 23/03/2022

महाराष्ट्र शासन

गाव नमुना सात (अधिकार अभिलेख पत्रक)

। महाराष्ट्र जमीन महसूल अधिकार अभिलेख आणि नोंदवहया (तयार करणे व सुस्थितीत ठेवणे) नियम, १९७१ यातील नियम ३,५,६ आणि ७ ।
गाव :- सागवन (529257) तालुका :- बुलडाणा जिल्हा :- बुलडाणा

गट क्रमांक व उपविभाग : 83

भू-धारणा पध्दती : भोगवटादार वर्ग -1

शेताचे स्थानिक नाव :

क्षेत्र, एकक व आकारणी	खाते क्र.	भोगवटादाराचे नांव	क्षेत्र	आकार	पो.ख.	फे.फा.	कुळ, खंड व इतर अधिकार
क्षेत्राचे एकक हे.आर.चौ.मी	180	आनंदी शिक्षण प्रसारक मंडळ नागपूर	0.56.00	2.23		(16794)	कुळाचे नाव व खंड
अ) लागवड योग्य क्षेत्र		तर्फे अध्यक्ष डॉ राजेंद्र गजानन बाघ रा					
जिरायत	1.13.00	चिखला					
बागायत	-						
एकण ला.यो	1.13.00	भगवान नारायण सोनुने	1.13.00	4.50		(7103)	इतर अधिकार
क्षेत्र		। मांडुरंग नारायण सोनुने				(9347)	इतर
		चंद्रभागाबाई पांडुरंग सोनुने				(9347)	रा.मा.क्र.आर.टी.एस 64 सागवन 4S 2014-
		यमनाबाई एकनाथ चव्हाण				(9347)	2015 नुसार दुरुस्ती. (7103)
ब) पोट-खराब क्षेत्र		सखाराम पांडुरंग सोनुने				(9347)	बोजा - सहकारी सोसायटी इकरार
(लागवड अयोग्य)		पार्वताबाई मोनेश्वर शिंदे				(9347)	यामसेवा सोसा.बुलडाणा यांचे चंद्रभागा पांडुरंग
वर्ग (अ)	-	गजानन पांडुरंग सोनुने				(9347)	सोनुने यांचे नावे 15,000 चा बोजा (9545)
वर्ग (ब)	-	राज पांडुरंग सोनुने				(9347)	(बोजा - सहकारी सोसायटी इकरार) (15717)
एकण पो.ख.	0.00.00	लतीबाई अनंता शेवाळे				(9347)	[यामसेवा सह.सोसा.शाखा बुलडाणा यांचा
एकण क्षेत्र	1.13.00	सुनिल पांडुरंग सोनुने				(13467)	मांडुरंग नारायण सोनुने यांचे नावे 18,000 चा
(अ+ब)		। मुंडलिक पांडुरंग सोनुने				(14279)	बोजा-] (15717)
आकारणी	4.50	सामाईक क्षेत्र	0.57.00	2.27			[बुलडाणा यामसेवा सोसा. शाखा बुलडाणा
जुडी किंवा	-						यांचा पांडुरंग नारायण सोनुने यांचे नावे 28,000
विशेष		। 3१ दिसाव दत्तानंद नागरे	0.56.00	2.23		(13415)	चा बोजा-] (15717)
आकारणी		। पंजाबसव आशुजी इन्नय				(13415)	[यामसेवा सह.सोसा.शाखा बुलडाणा यांचा
		सामाईक क्षेत्र	0.00.00	0			मांडुरंग नारायण सोनुने यांचे नावे 20,000 चा
		। राजेंद्र गजाननराव बाघ				(16794)	बोजा-] (15717)
							इतर
							राजेंद्र गजाननराव बाघ यांचे वाटणीत एक
							बोअरवेल असून त्यावर त्यांची पूर्ण मालकी आहे.
							(16786)
							प्रलंबित फेरफार : नाही.
							शेवटचा फेरफार क्रमांक : 16882 व दिनांक :
							29/11/2021
जने फेरफार क्र.	(7103) (8339) (8344) (9347) (9365) (11019) (13415) (13467) (13508) (14279) (15527) (16794) (16882) (17052)						सीमा आणि भुजापन चिन्हे :



गाव नमुना बारा (पिकांची नोंदवही)

। महाराष्ट्र जमीन महसूल अधिकार अभिलेख आणि नोंदवहया (तयार करणे व सुस्थितीत ठेवणे) नियम, १९७१ यातील नियम २९ ।

गाव :- सागवन (529257)

तालुका :- बुलडाणा

जिल्हा :- बुलडाणा

गट क्रमांक व उपविभाग : 83

वर्ष	हंगाम	खाता क्रमांक	पिकाखालील क्षेत्राचा तपशील						लागवडीसाठी उपलब्ध नसलेली जमीन	जल सिंचनाचे साधन	शेरा				
			मिश्र पिकाखालील क्षेत्र			निर्भळ पिकाखालील क्षेत्र									
			घटक पिके व प्रत्येकाखालील क्षेत्र	पिकाचे नाव	जल सिंचित	अजल सिंचित	पिकाचे नाव	जल सिंचित				अजल सिंचित			
(१)	(२)	(३)	*४	*५	*६	(७)	(८)	(९)	(१०)	(११)	(१२)	(१३)	(१४)	(१५)	(१६)
						हे.आर. चौ.मी	हे.आर. चौ.मी		हे.आर. चौ.मी	हे.आर. चौ.मी			हे.आर. चौ.मी		
2021-22	खरीप	सर्व खाते										चालू पड	1.1300		

टीप : *४ - मिश्रणाचा संकेत क्रमांक, *५ - जल सिंचित, *६ - अजल सिंचित

"या प्रमाणित प्रतीसाठी फी म्हणून १५/- रुपये मिळाले."
दिनांक :- 16/04/2022
सांकेतिक क्रमांक :- 270400100042410000420221277

(नाव :- नितिन अतलमराव अहीर)
तलाठी साज्जा :- कोलवडता :- बुलडाणा जि :- बुलडाणा

PRINCIPAL
ASPM'S AYURVEDIC MEDICAL
COLLEGE, BULDANA
Dr. Rajeshwar T. Ubarhaude
M.D. PhD (Sch)

वर्ष: २०२१-२२		गाव नमुना आठ-अ धारण जमिनीची नोंदवही (कृषिक) (आसामीवार खतावणी -- जमाबंदी पत्रक)					4/16/2022	
गाव: सागवन		तालुका: बुलडाणा					जिल्हा: बुलडाणा	
गाव नमुना सहा मधील क्रमांक	भूमापन क्रमांक व उपविभाग क्रमांक	क्षेत्र	वसुलीसाठी	एकूण	आकारणी किंवा जुडी	दुमाला जमिनीवरील नुकसान.	स्थानिक उपकर	एकूण
(१)	(२)	(३अ)	(३ब)	(३क)	(४)	(५)	जि.प. ग्रा. प.	(७)
		लागवडी योग्य क्षेत्र	पोटखराव क्षेत्र	एकूण क्षेत्र	आकारणी किंवा जुडी	दुमाला जमिनीवरील नुकसान.	स्थानिक उपकर	
		(हे.आर.चौ.मी)	(हे.आर.चौ.मी)	(हे.आर.चौ.मी)				
खाते क्रमांक	आनंदी शिक्षण प्रसारक मंडळ नागपुर तर्फे अध्यक्ष डॉ राजेंद्र गजानन वाघ रा चिखला.							
१८०								
शेक्षणिक संस्था	१००	१.२६.००	०.२५.००	१.५१.००	१.६९	०	११.८३	१५.२९
	८३	०.५६.००	०.००००	०.५६.००	२.२३	०	१५.६९	२.२३
	एकूण	१.८२.००	०.२५.००	२.०७.००	३.९२	०	२७.४४	३.९२

"या प्रमाणित प्रतीसाठी फी म्हणून १५/- रुपये मिळाले."
दिनांक :- 16/04/2022
सांकेतिक क्रमांक :- 270400100042410000420222279

(नाव :- नितिका उल्लमराव अहीर)
तलाठी सांझा :- ता :- बुलडाणा जि :- बुलडाणा

PRINCIPAL

ASPM's AYURVEDIC MEDICAL
COLLEGE, BULDANA
Dr. Rajeshwar T. Ubarhade,
M.D. PhD (Sch.)

Date :- 16/04/2021

CERTIFICATE

This is to certify Anandi Shikshan Prasarak mandal Ayurved medical College & Research institute Dhad Naka, ajintha Road Buldhana, dist Buldhana. Is undertaken Of construction & building.

The Total land area With Soc/Trust (in Acres)is 5.17 Acre From Which Total area allowed to college & Herbal garden is 3 acre For Hospital total area allowed is 1 acre. for hostel Total Area allowed is 1.17 Acre.

The total actual & Built up area as per approved building plan is 10485 Sq.m

Detail As below-

- 1) Hospital Area.....3519.00 Sq.m
- 2) Academic Area..... 4190.00 sq.m
- 3) Hostel Area..... 2776.00 Sq.m

The above Mentioned construction is completed, Henced this certificate is issued.

Date: 16/04/21

Place:

Signature of the Architect

For Z Axis Architects & Designers

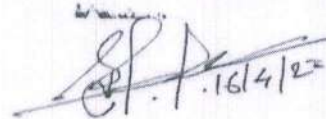
 .16/4/21
Partner

ANANDI SHIKSHAN PRASARK MANDAL AYURVEDIK
MEDICAL COLLAGE & HOSPITAL BULDHANA



SCALE 1:1000

TO AJANTA

TO BULDHANA CITY

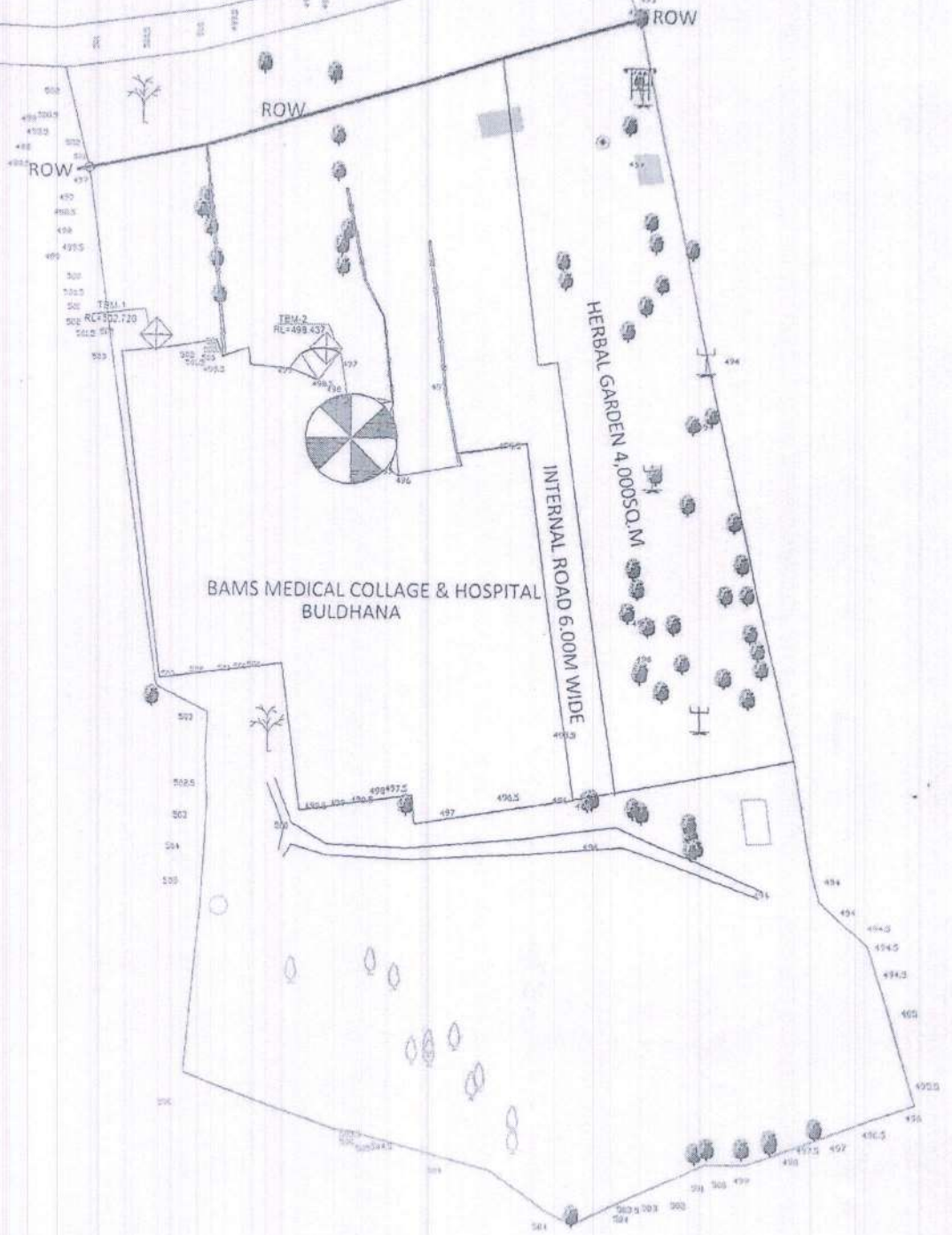

Z AXIS

ARCHITECTS & DESIGNERS
1ST FLOOR, LANE NO 06,
RAKSHLEKHA SOC, KOREGAON PARK
PUNE 411001.
e-mail: mailz.axisad@gmail.com
Off.Tel : 020 - 24454062
Mobile: +91 9890 90 2790.

PRINCIPAL
ASPM's AYURVEDIC MEDICAL
COLLEGE BULDANA
Dr Rajeshwar T Ubarhaude
M.D PhD (Sch)

PLAN FOR PROPOSED CONSTRUCTION OF
 SHRI DATTA AYURVEDIC COLLEGE AND HOSPITAL
 ON LAND BEARING GUT NO. 100 AT SAGWAN
 TG-BULDANA DIST-BULDANA OPERATED BY
 ANANDBIKSHAN PRABHAKR MANDAL BULDANA

AREA STATEMENT
 TOTAL LAND AREA AS PER RECORDS = 80.00 MTS

BUILT UP AREA = 4725.75 SQ. MTS (2972.17 SQ. FT)

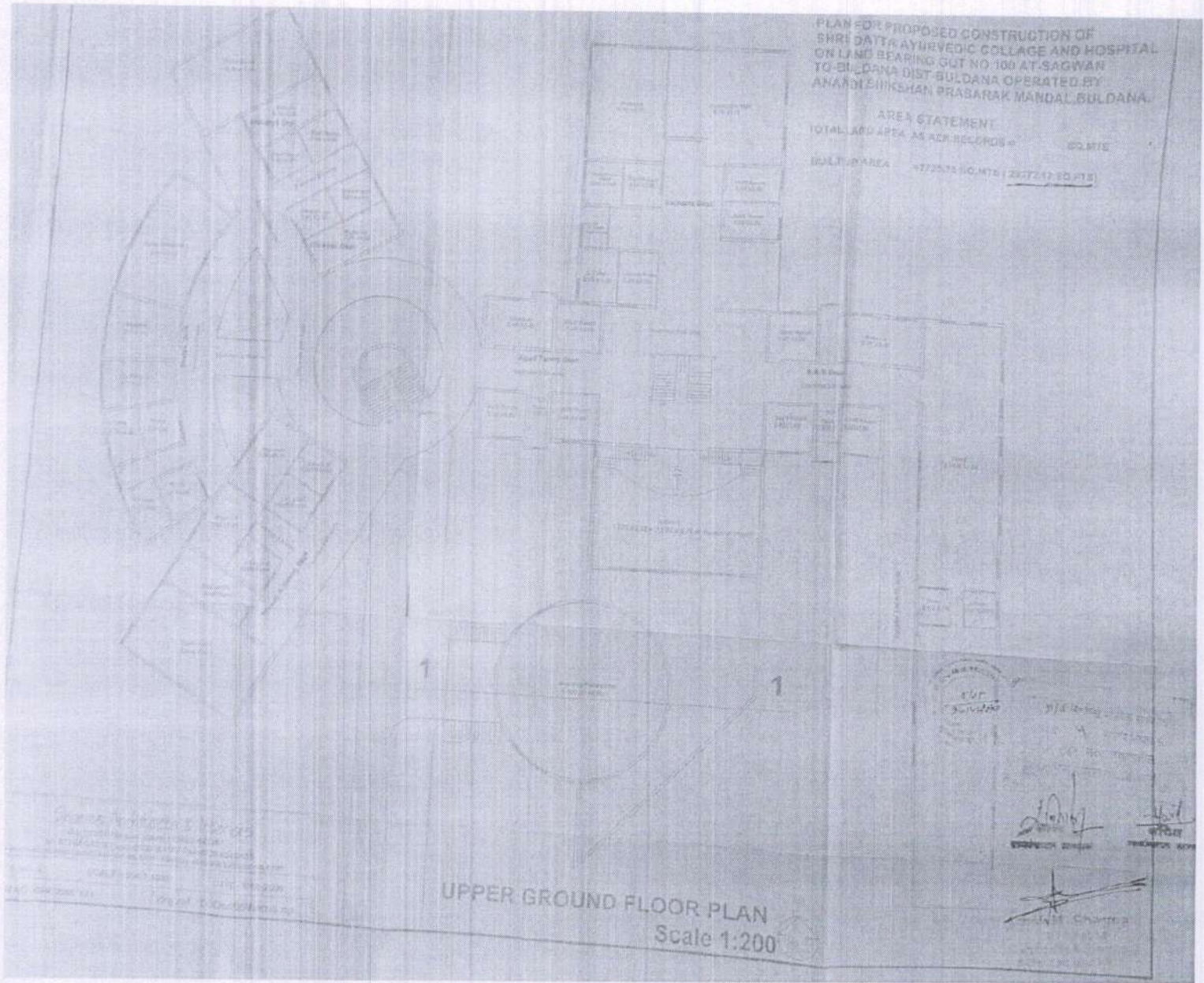

UPPER GROUND FLOOR PLAN
 Scale 1:200

PRINCIPAL
 ASPM's AYURVEDIC MEDICAL
 COLLEGE, BILDANA
 Dr. Rajendra T. Ubarhande
 M.D. Ph.D. (Sch.)

PLAN FOR PROPOSED CONSTRUCTION OF
 SHRI. DATTA AYURVEDIC COLLAGE AND HOSPITAL
 ON LAND BEARING GUT NO. 100 AT SAGWAN
 TO BULDANA DIST. BULDANA OPERATED BY
 ANANDI SHIKSHARI PRASARAK MANDAL, BULDANA.

AREA STATEMENT
 TOTAL LAND AREA AS AER RECORDS = SQ.MTS
 BUILT UP AREA = 2312.00 SQ.MTS (24877.00 SQ.FT.S)

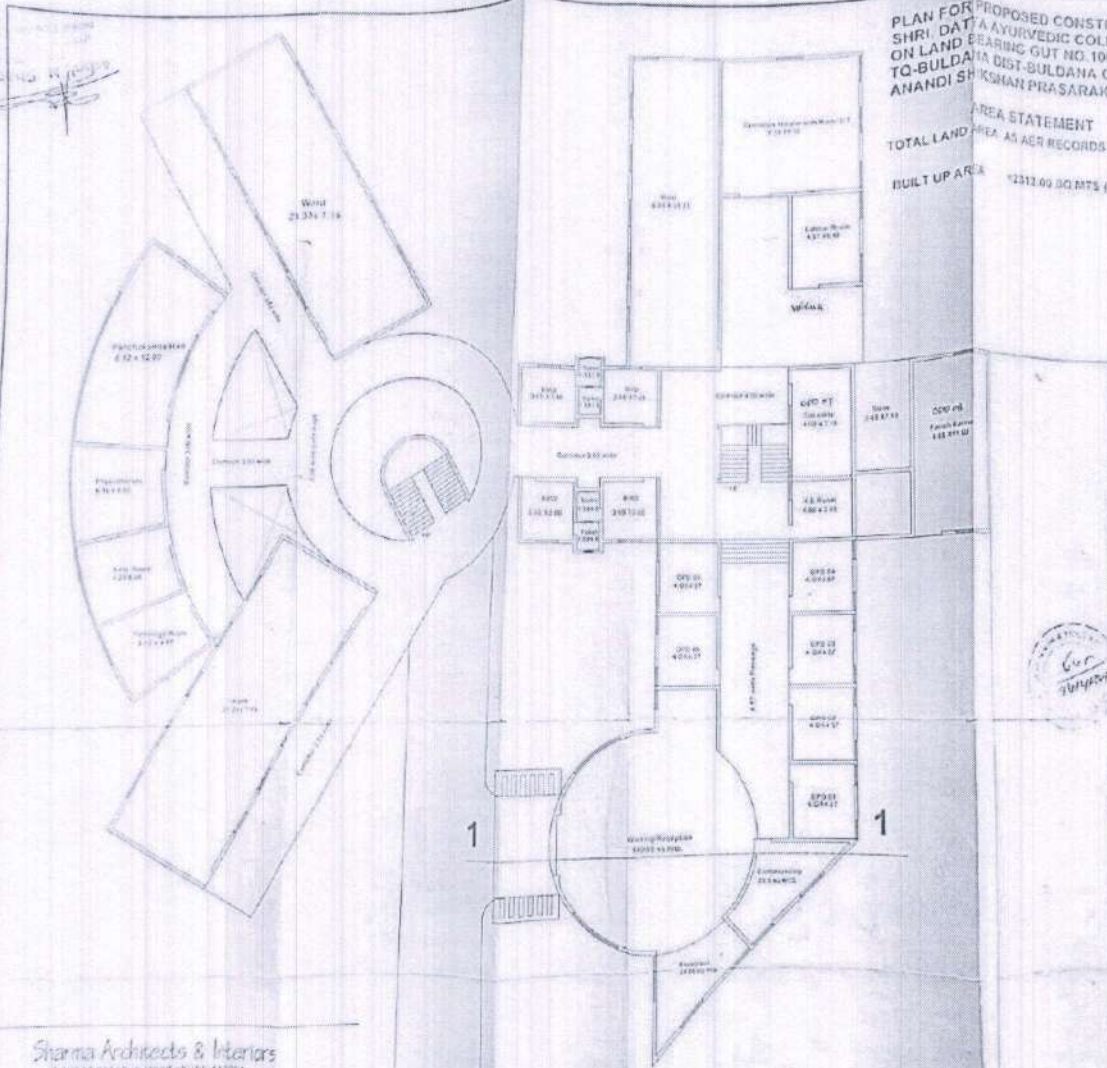

LOWER GROUND FLOOR PLAN
 Scale 1:200

Handwritten notes in Hindi, including a signature and a date. The text is partially obscured by a stamp.

Sharma Architects & Interiors
 2/3 rd floor, near bus stand, chhelli-441201
 ph: 07264 242187, cell: 9830233787 Fax: 07264 245408
 email: customercare@sharmainteriors.com visit us at: www.sharmainteriors.com

DRG. NO. 64	SCALE 1:200, 1:1000	DATE: 11/2 JUN05
JOB NO. -CHK7085 A11	drg.ref : D:\Dec06\bams.np	

PRINCIPAL
 ASPM's AYURVEDIC MEDICAL
 COLLEGE, BULDANA
 Dr Rajeshwar T Ubarhande
 M.D. PhD (Sch)



महाराष्ट्र राज्य नियोजन आयोग
महाराष्ट्र राज्य नियोजन आयोग
महाराष्ट्र राज्य नियोजन आयोग

प्रमाणित
प्रमाणित
प्रमाणित

AREA STATEMENT

AREA OF PLOT

BUILT UP AREA

F.S.I

USE FOR F.S.I.

AVAILABLE F.S.I.

SCHEDULE OF OPENING

DOOR	D1-1.80 X 2.10	D1-1.50 X 2.10
	D2-1.20 X 2.10	D3-2.50 X 2.10
	D4-1.20 X 1.10	D5-1.75 X 1.10
WINDOW	W1-1.80 X 1.20	W1-1.50 X 1.10
	W2-1.20 X 1.20	W3-1.20 X 1.00
	W4-1.00 X 1.20	W5-1.00 X 1.20
	V-0.60 X 0.90	

LEGEND

- PLOT LINE SHOWN
- PROPOSED WORK SHOWN
- DRAINAGE LINE SHOWN
- WATER LINE SHOWN

PROJECT :

ANANDI SHIKSHAN PARAK MANDAL
AYURVED MEDICAL COLLEGE
HOSPITAL & RESEARCH INSTITUTE
DHAD NAKA AREA , AJANTA ROAD,
BULDANA 443 001 MAHARASHTRA

E-MAIL ID :- anandi@anandi.com

SIGN. OF OWNER

ANANDI SHIKSHAN PARAK MANDAL

ARCHITECT

DR. RAJESHWAR T. UBARHARDE
SHIKSHAN PARAK MANDAL
RESEARCH INSTITUTE
DHAD NAKA AREA, AJANTA ROAD,
BULDANA 443 001 MAHARASHTRA

REVISION	SCALE	SHEET NO	HORTH
01	01 : 100	2/3	
PROJECT NO	DATE	CHECKED BY	

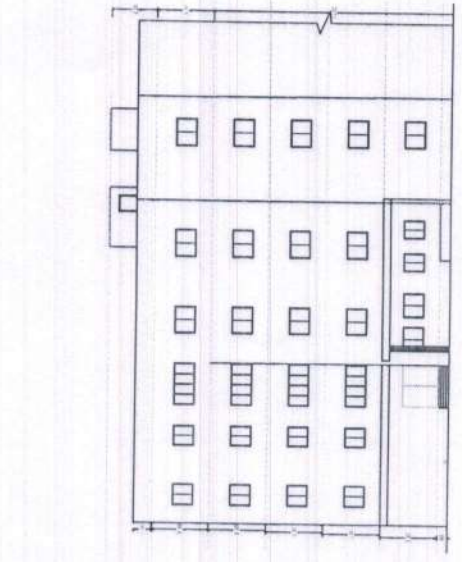

ELEVATION

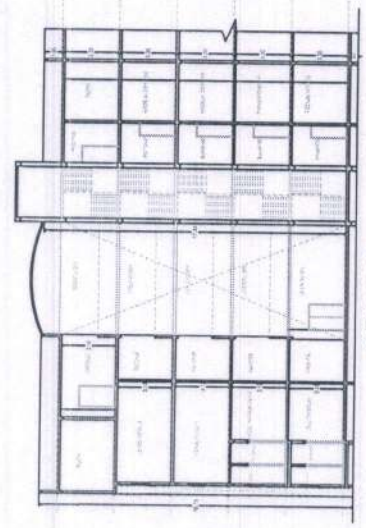

SECTION AT CD

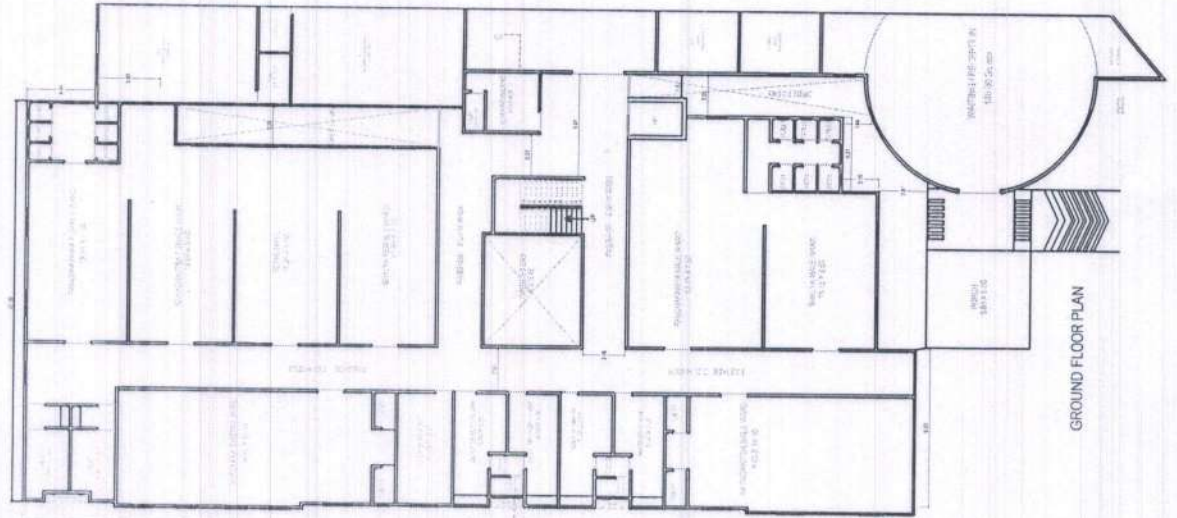

GROUND FLOOR PLAN

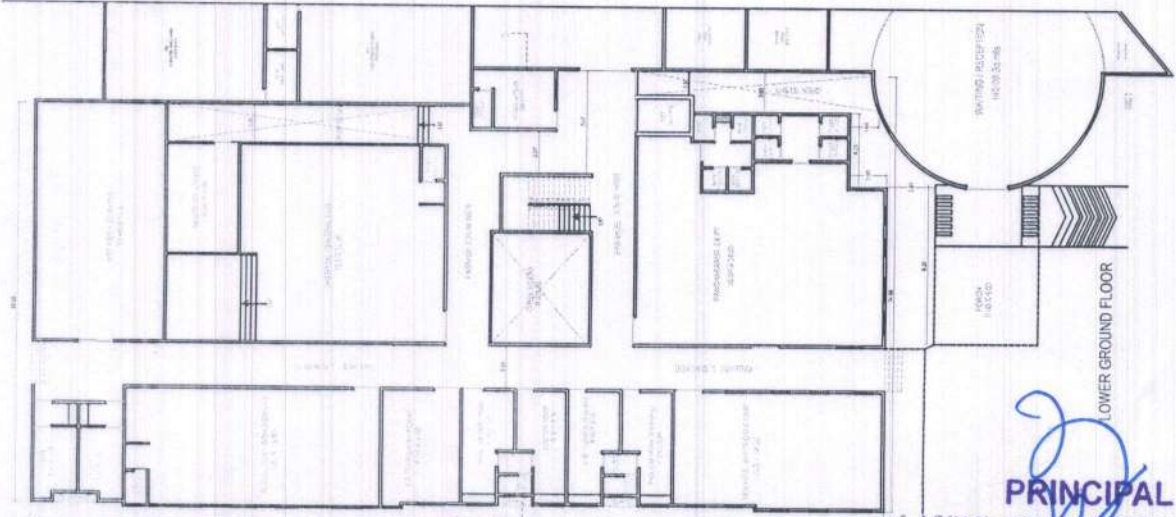

LOWER GROUND FLOOR

PRINCIPAL

ASPM's AYURVEDIC MEDICAL COLLEGE, BULDANA

Dr Rajeshwar T Ubarharde
M.D PhD (Sch)



महाराष्ट्र राज्य बांधकाम विभाग
मुंबई

प्रमाणित आहे
दिनांक: 15/05/2024

AREA STATEMENT
AREA OF PLOT 6411.48
BUILT UP AREA

F.S.I
USE FOR F.S.I
AVAILABLE F.S.I.

SCHEDULE OF OPENING

DOOR	D1 - 1.80 X 1.20	D2 - 1.20 X 1.20	D3 - 0.90 X 2.10	D4 - 0.90 X 2.10		
WINDOW	W1 - 1.80 X 1.20	W2 - 1.20 X 1.20	W3 - 1.20 X 1.00	W4 - 1.00 X 1.20	W5 - 1.40 X 1.20	W6 - 0.60 X 0.90

LEGEND
* FOOT LINE SHOWN
* WALL LINE SHOWN
* FINISH LINE SHOWN
* WATER LINE SHOWN

PROJECT :
ANANDI SHIKSHAN PARAK AMANDAL
AYURVED MEDICAL COLLEGE
HOSPITAL & RESEARCH INSTITUTE
DHAD NANA AREA, AJANTA ROAD,
BULDANA 443 001 MAHARASHTRA

SIGN OF OWNER
E.MAIL ADD - rajasingh@gmail.com

ARCHITECT
ANANDI SHIKSHAN PARAK AMANDAL
ARCHITECT
MR. SANDEEP M. TEKALE
1107, Jaihind Apartment Ground Floor,
Thane Colony, Off Income Tax Lane,
Prabhat Road, Pune - 411004.
REG. NO. CA-2008-1146

REVISION	SCALE	DATE	CHECKED BY
01	01:100		
PROJECT NO	SHEET NO	NORTH	
	2/3		

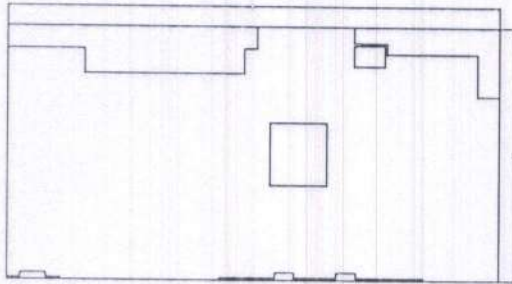

TYPICAL AREA DETAIL PLAN
ALL WALLS TO BE 150 MM THICK
FOUNDATION TO BE 150 MM THICK
FLOOR FINISH TO BE 150 MM THICK
ROOF FINISH TO BE 150 MM THICK
DOORS TO BE 150 MM THICK
WINDOWS TO BE 150 MM THICK

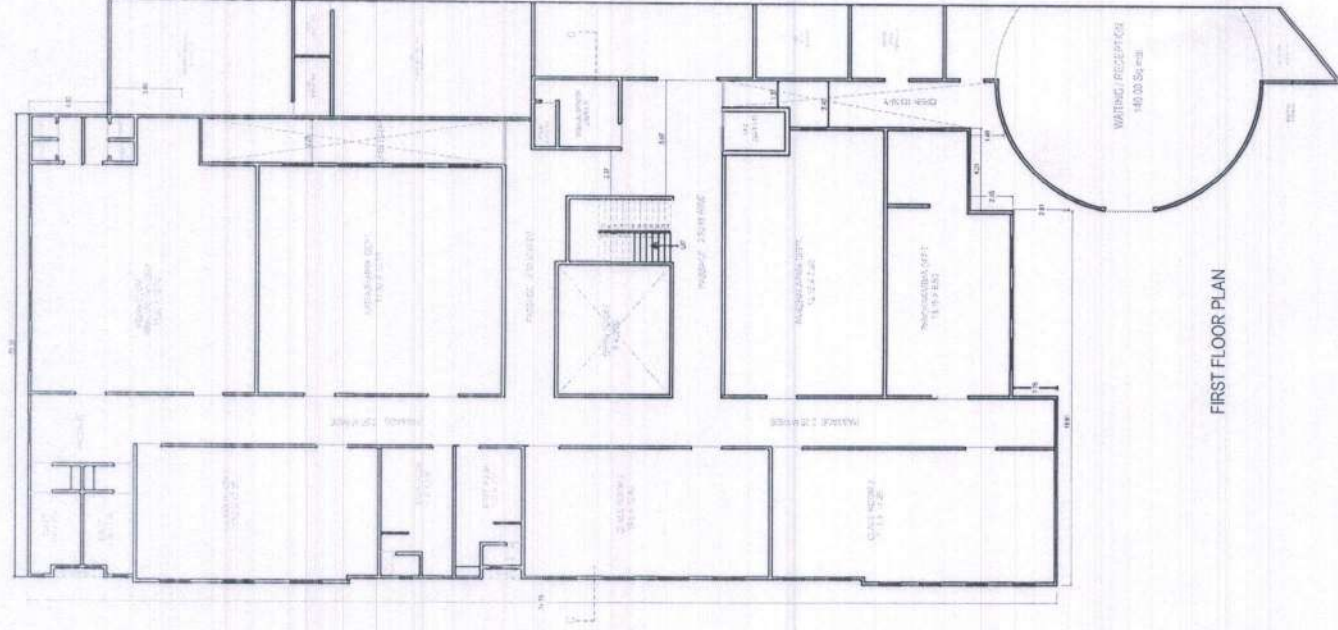
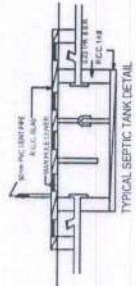

FIRST FLOOR PLAN

BRIEF SPECIFICATIONS

- R.C.C. FRAMED STRUCTURE.
- FOUNDATION UP TO HARD STRATA.
- ALL WALLS 0.15 M. THK. IN BRICK MASONRY.
- EXTERNAL WALL FACED CEMENT PLASTER.
- INTERNAL WALL FACED NEERU FINISHED PLASTER.
- M.M. TILES FOR FLOORING.
- T.K. WOOD DOORS AND M.S. WINDOWS.
- DADO FOR W.C. AND BATH.



आयुर्वेदिक वैद्यकीय महाविद्यालय, उबारवाडी, अहमदनगर जिल्हा, महाराष्ट्र

आयुर्वेदिक वैद्यकीय महाविद्यालय, उबारवाडी, अहमदनगर जिल्हा, महाराष्ट्र

AREA STATEMENT
AREA OF PLOT
BUILT UP AREA

F.S.I

USE FOR F.S.I.

AVAILABLE F.S.I.

SCHEDULE OF OPENING

DOOR

- D1 - 1.80 X 2.10
- D2 - 1.80 X 2.10
- D3 - 0.75 X 2.10
- D4 - 0.90 X 2.10

WINDOW

- W1 - 1.80 X 1.20
- W2 - 1.20 X 1.20
- W4 - 1.00 X 1.20
- W5 - 1.40 X 1.20
- V - 0.60 X 0.90m

LEGEND

- * PLOT LINE SHOWN
- * PROPOSED WORK SHOWN
- * EXISTING WORK SHOWN
- * WATER LINE SHOWN

- BLACK
- RED
- RED
- NO SHOWN

PROJECT :

ANANDI SHIKSHAN PARAK MANDAL
AYURVED MEDICAL COLLEGE
HOSPITAL & RESEARCH INSTITUTE
DHAD NAKA AREA , AJANTA ROAD,
BULDANA 443 001 MAHARASHTRA

E MAIL: ASD - zsmind@gmail.com

SIGN OF OWNER

[Signature]

ARCHITECT

ANANDI SHIKSHAN PARAK MANDAL

AR. SANDEEP M. TEJALE
11017, Ajanta, Aps Ground floor,
Theat Colony, Off Income Tax Lane,
Prabhat Road, Pune - 411004.

SANDEEP M TEJALE
ARCHITECT
REG NO CA/2006/3148

REVISION
PROJECT NO
DATE
SHEET NO
CHECKED BY

SCALE
01:100
DATE
SHEET NO
CHECKED BY

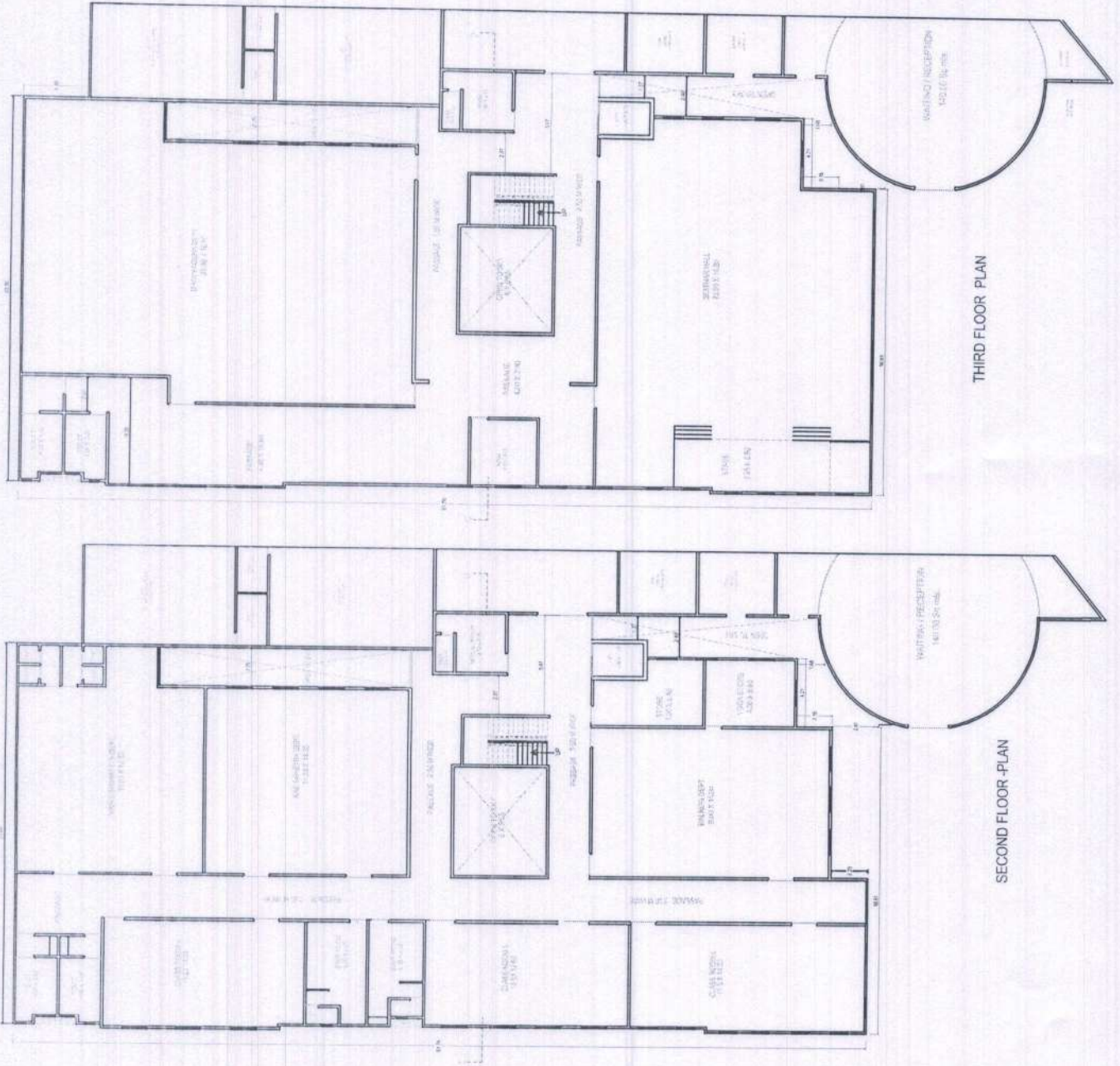

THIRD FLOOR PLAN

SECOND FLOOR PLAN